

11/2015

BEWEGUNGEN/MOUVEMENTS		11/2015	11/2014	Diff	%
1- Linienflüge/Lignes régulières		4440	4388	52	1 %
2- Nicht-Linienflüge/Lignes non régulières		87	125	-38	-30 %
3- Fracht/fret (cargo+express)		400	377	23	6 %
4- Taxiflüge/Vols taxi		315	279	36	13 %
5- Allgem. Verkehr und anderer nicht gew. Verkehr/ Aviation générale et autre trafic non comm.		1785	1566	219	14 %
TOTAL BEWEGUNGEN/MOUVEMENTS		7027	6735	292	4 %

Kumul. / 2015	Cumul 2014	Diff	%
56244	55137	1107	2 %
2503	2472	31	1 %
4247	3742	505	13 %
4448	4640	-192	-4 %
19738	17106	2632	15 %
87180	83097	4083	5 %

PASSAGIERE/PASSAGERS		11/2015	11/2014	Diff	%
1- Linienflüge/Lignes régulières	Lokal/Locaux	471114	436891	34223	8 %
	Transfer/Transfert	1656	2311	-655	-28 %
	Transit	1264	575	689	120 %
1- Linienflüge/Lignes régulières	Total:	474034	439777	34257	8 %
2- Nicht-Linienflüge/Lignes non régulières	Lokal/Locaux	5687	8399	-2712	-32 %
	Transfer/Transfert	0	0	0	
	Transit	0	302	-302	-100 %
2- Nicht-Linienflüge/Lignes non régulières	Total:	5687	8701	-3014	-35 %
3- Taxiflüge/Vols taxi	Lokal/Locaux	184	327	-143	-44 %
	Transit	1	1	0	0 %
3- Taxiflüge/Vols taxi	Total:	185	328	-143	-44 %
4- Allgem. Verkehr und anderer nicht gew. Verkehr/ Aviation générale et autre trafic non comm.	Lokal/Locaux	322	248	74	30 %
	Transit		11	-11	-100 %
4- Allgem. Verkehr und anderer nicht gew. Verkehr/ Aviation générale et autre trafic non comm.	Total:	322	259	63	24 %
TOTAL PASSAGIERE/PASSAGERS		480228	449065	31163	7 %

Kumul. / 2015	Cumul 2014	Diff	%
6323220	5807835	515385	9 %
18038	32194	-14156	-44 %
9728	7109	2619	37 %
6350986	5847138	503848	9 %
218692	195426	23266	12 %
0	0	0	
12568	8064	4504	56 %
231260	203490	27770	14 %
3638	4615	-977	-21 %
8	6	2	33 %
3646	4621	-975	-21 %
4579	3927	652	17 %
31	41	-10	-24 %
4610	3968	642	16 %
6590502	6059217	531285	9 %

LUFTFRACHT - POST/FRET AVIONNE - POSTE		11/2015	11/2014	Diff	%
	Express	3271	3140	130	4 %
	Fracht/Cargo	1109	872	237	27 %
TOTAL		4380	4013	367	9 %

Kumul. / 2015	Cumul 2014	Diff	%
34708	33594	1114	3 %
10045	5216	4829	93 %
44753	38810	5942	15 %

LKW FRACHT/FRET CAMIONNE		11/2015	11/2014	Diff	%
	Export	2581	3091	-510	-16 %
	Import	1561	1402	158	11 %
TOTAL LKW FRACHT/FRET CAMIONNE	Total:	4142	4493	-352	-8 %

Kumul. / 2015	Cumul 2014	Diff	%
31125	35571	-4446	-12 %
17045	16106	939	6 %
48170	51677	-3507	-7 %

TOTAL FRACHT/FRET		11/2015	11/2014	Diff	%
TOTAL FRACHT/FRET		8521	8506	15	0 %

Kumul. / 2015	Cumul 2014	Diff	%
92922	90487	2435	3 %

11/2015

Bewegungen/Mouvements-Total

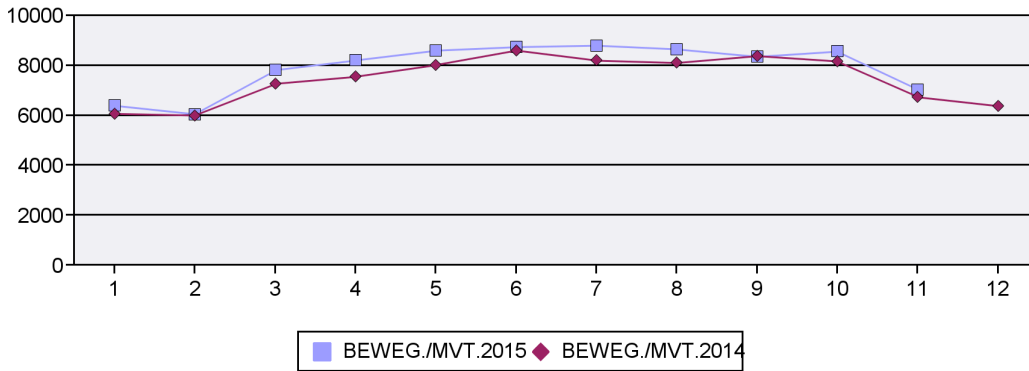

Passagiere/Passagers-Total

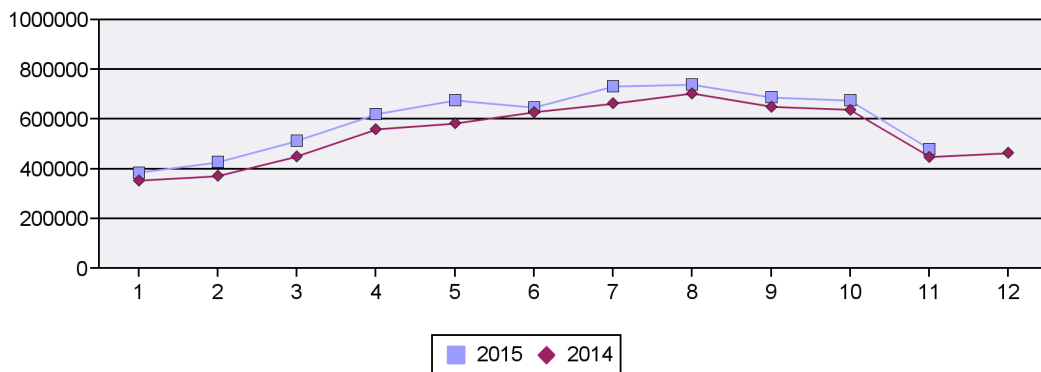

Luftfracht/Fret avionné-Total

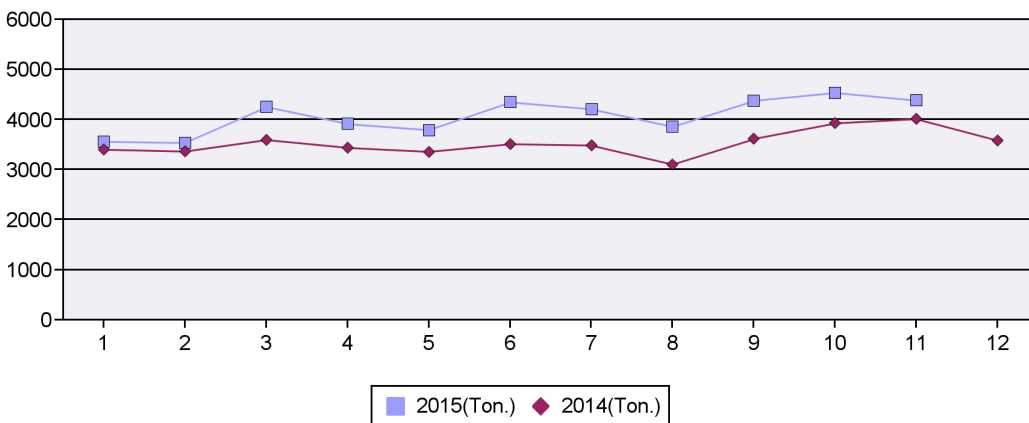

LKW Fracht/Fret camionné-Total

